

**EXPERIENCIA
CAPACIDAD Y
CALIDAD DE SERVICIO**





***“PARA EMPEZAR UN PROYECTO HACE FALTA VALENTIA
PARA TERMINAR UN GRAN PROYECTO HACE FALTA
PERSEVERANCIA”***



DATOS DE LA EMPRESA

- » RAZÓN SOCIAL : DELTA CORP PERU EIRL
- » RUC : 20605048740
- » DIRECCIÓN : Av. Collasuyo 213 of. 202, San Miguel
- » TELEFONO : +51 902 126 379
- » CONTACTOS : Omar Huarancca Huarcaya
(Gerente General)
- » RNP : Proveedor de bienes BO398865
Proveedor de servicios SO826276



» TRAYECTORIA

MÁS DE 6'000,000 m² EN GERENCIA DE PROYECTOS Y EJECUTANDO OBRAS

Somos una empresa peruana avocada a satisfacer las necesidades de diseño, gestión y ejecución de obras de infraestructura, desarrollamos una performance con alto estándar de calidad, fundamental para posicionarnos en el mercado de la construcción, contamos con las mejores herramientas técnicas y el recurso humano, con nuestros profesionales brindamos la mejor solución constructiva para nuestros clientes, generamos una ventaja competitiva en el mercado, hacemos branding y benchmarking corporativo.

Nos comprometemos firmemente con nuestros clientes y también con el medio ambiente, generamos importante rentabilidad en los proyectos que manejamos y nos basamos en nuestros valores e integridad.

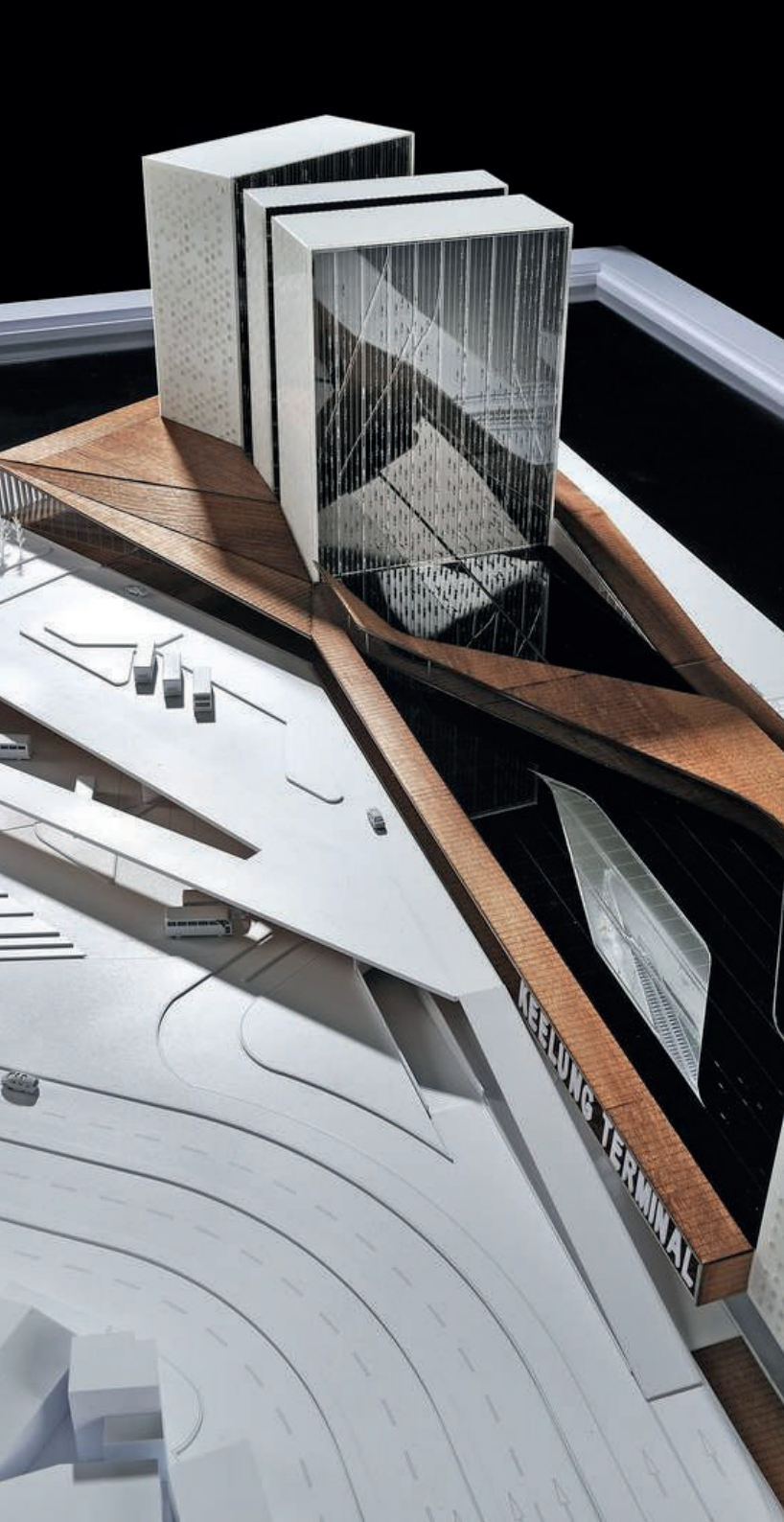



» MISIÓN

Satisfacer las necesidades en ingeniería e infraestructura de nuestros clientes, más allá de las obligaciones contractuales tanto en obras públicas como en obras privadas, desarrollamos los proyectos con los más altos estándares de calidad y cumplimos con cada uno de los acuerdos y plazos fijados con total compromiso, generamos valor a nuestras obras y establecemos relaciones comerciales de largo plazo con nuestros clientes, "Partnership business" basadas en nuestra confianza, experiencia y profesionalismo; innovamos, construimos y contribuimos con desarrollo de la industria y del país.

» VISIÓN

Ser reconocida como una de las mejores empresas del medio en gerencia de proyectos, construcción e implementación integral; convertirnos en la empresa ejemplo al brindar las mejores soluciones y operatividad a nuestros clientes, llegar a ser una marca.

NUESTROS SERVICIOS

-Supervisión de Obras

-Ejecución de Obras

-Diseño de obras



CLIENTES



- PANCHA PLAYA SAC
- FUNDO DOÑA PANCHA SAC
- FUNDO FANGELICA SAC
- BRAILLARD SA
-

- INRETAIL
- NEGOCIACIONES NEVADO SAC
- FRESENIUS MEDICAL CARE
- BINSWANGER

- BELCORP
- JLT
- SISSA
- GACSA



Av. Collasuyo 213 of. 202, San Miguel
+51 902 126 379
gerencia@deltacorpperu.com
operaciones@deltacorpperu.com



URBANISMO / CONDOMINIOS

MULTIFAMILIARES



UNIFAMILIARES



BIM MANAGER / AUDITORIAS



RETAIL/ COMERCIAL



EQUIPAMIENTOS



RESTAURACION MONUMENTOS



ÁNGEL PADILLA ARELLANO



Multifamiliares

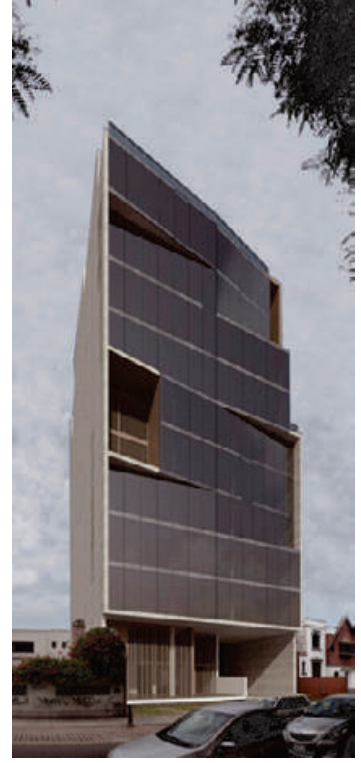

Retail



Equipamientos



Urbanismo 2



Casa PK

Casa realizada en containers para una vivienda temporal en Cañete. En el proyecto se busco primar el contacto visual y espacial entre lo construido y la naturaleza. Dando como resultado un proyecto con múltiples vistas y una muy buena iluminación.



Grid Arquitectos-A+I

Vivienda temporal de Campo OK , Cieneguilla 130m² | Vivienda unifamiliar tipo 1 playa Huarney2 115m² | Vivienda unifamiliar tipo 2 playa Huarney2 125m² | Vivienda unifamiliar tipo 3 playa Huarney2 140m² | Vivienda unifamiliar tipo 1 playa Frontamar 2 115m² | Vivienda unifamiliar tipo 1 playa Frontamar 2 125m² | Vivienda unifamiliar tipo 3 playa Frontamar 2 140m² | Vivienda unifamiliar tipo 1 playa zerkana | 115m² Vivienda unifamiliar tipo 2 playa zerkana 130m² | Vivienda unifamiliar tipo 3 playa zerkana 130m² | Vivienda unifamiliar tipo 1 Castillo Frontamar 115m² | Vivienda unifamiliar tipo 2 Castillo Frontamar 130m² Vivienda unifamiliar tipo 3 Frontamar 130m² |Vivienda unifamiliar tipo 1 Castillo de arena 115m² | Vivienda unifamiliar tipo 2 Castillo de arena 130m² | Vivienda unifamiliar tipo 3 Castillo de arena 130m² | Reforma vivienda San Borja Norte 300.0m² | Vivienda AC La Molina 1,100.0m² | Vivienda el Bosque de la Planicie 300.0m² | Reforma vivienda JCM San Isidro195.0m² | Vivienda unifamiliar AC Chinchá 250.9m² | Vivienda unifamiliar Parisuaña. 245.0m² | Vivienda unifamiliar Pulpos 220.0m² |Vivienda unifamiliar J1 335.0m² | Vivienda unifamiliar EQ 295.0m²Vivienda de campo Huachipa 250.0m² | Vivienda unifamiliar Playa Coral CH 220.0m² | Casa Containers , Cañete 300m² | Vivienda unifamiliar Playa Coral RH 203.0m² Vivienda unifamiliar Pantoja 299.1m² |Vivienda unifamiliar Reyna 344.3m² | Vivienda unifamiliar Vivar 700.0m² | Casa de campo Luza Chinchá 280.0m² | Casa Cieneguilla 300m²

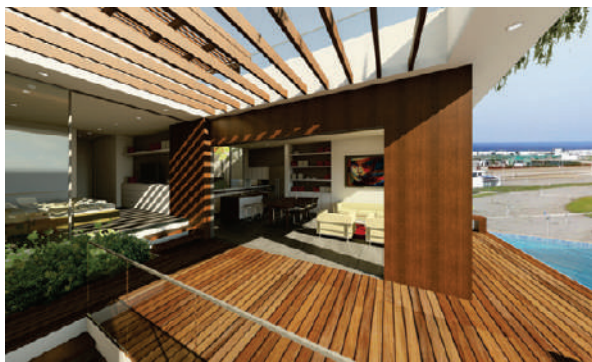

Maya Ingenieros
Casa de Playa Lunarena 076 130.0m2 | Casa de Playa Lunarena120 140.0m2 | Casa de Playa Lunarena180 160.0m2

Amsa Arquitectura-Barcelona

Vivienda Niu en Castelldefels 399.5m2 | Vivienda Felber en Castelldefels 129.9m2 | Reforma Javiban en Barcelona 80.6m2 | Vivienda Arch Sant Andreu 397.8m2 | Vivienda Mediterraneo Castelldefels 96.9m2
Ampliación vivienda RG Gava 162.7m2 | Vivienda Novatress 549.4m2 | Vivienda Caldeiro 299.1m2 | Vivienda MA344.3m2 | Vivienda Angeles Juan700m2



AGR Arquitectos
Vivienda unifamiliar Barriga 320.5m² | Vivienda Iparraguirre Coayllo 401.0m² | Vivienda unifamiliar Salvador Coayllo 95.1m² | Vivienda unifamiliar Atoche Coayllo 150.1m² | Vivienda unifamiliar en VMT 181.1m² | Remodelación cocina La Molina 30.7m²
Remodelación lavandería Neyra 15.9m² | Vivienda unifamiliar VMT 94.8m² | Diseño interior La punta 44.8m² | Participación cocina CASA COR 12.1m² | Reforma vivienda unifamiliar 210.1m² | Vivienda unifamiliar Chirinos 273.2m² | Vivienda unifamiliar Castillo 53.5m² | Proyecto reforma vivienda San Isidro 168.2m² | Vivienda unifamiliar SJL 115.8m²



Edificio San Felipe

Proyecto de edificio Multifamiliar situado en la Av San Felipe.

El proyecto consta de 8 pisos y 16 departamentos así múltiples zonas comunes.

El proyecto destaca por una fachada con distintas texturas y una gran iluminación de los espacios interiores.

VIVIENDA MULTIFAMILIAR



Grid Arquitectos A+I

Edificio Multifamiliar Tacna, Barranco 1156 m² | Edificio multifamiliar Tomasal, Surco 3,000m² | Edificio multifamiliar San Felipe 2,050m² | Edificio Independencia ,Barranco 780m² | Edificio Las Artes 800m² | Edificio El sol 2,950m² | Edificio multifamiliar Brasil Grau 1,305.0m² | Edificio Mariscal Castilla 9,553.0m² | Edificio Multifamiliar Av Universitaria 5,705.0m² | Edificio mixto, . Puerto Maldonado 730.0 m² | Edificio multifamiliar Vivar 350.0m² | Concurso edificio Multifamiliar el Golf 13,140.0m² | Edificio Multifamiliar Villa 571.0m²

Maya Ingenieros

Edificio Cornejo 2,000.0m² | Edificio Avanza, Barranco 9,725.0m²



Amsa Arquitectura-Barcelona

Edificio en Castelldefels VPO-CP 7,278.0m2 | Edificio Martínez -Sant Vicents de l'hortos 351.0m2 | Edificio Romeltress-Calafell 697.2m2 | Edificio Unigam-Gava 300.6m2 | Edificio Convi-Gava 457.8m2 | Edificio Gava 967.6m2 | Edificio Castelldefels VPO-CP 9,702.2m2 | Edificio Albox-Calafell 701.2m2 | Edificio Fretispa-Gava 379.2m2 | Edificio Imberti-Castelldefels 2,865.3m2 Reforma edificio "los caracoles"Barcelona 713.0m2 | Edificio Imberti-Castelldefels 1,335.0m2 | Edificio Ferchus-Gava 1,119.8m2 | Edificio Grausco-Gava 363.3m2 | Edificio Imberti-Castelldefels 1,250.0m2



Adolfo Chavez Arquitecto
Vivanda Barranco y edificio 14,207m²
AGR Arquitectos
Edificio Cerro negro 505.1m² | Edificio Multifamiliar La molina 302.0m²

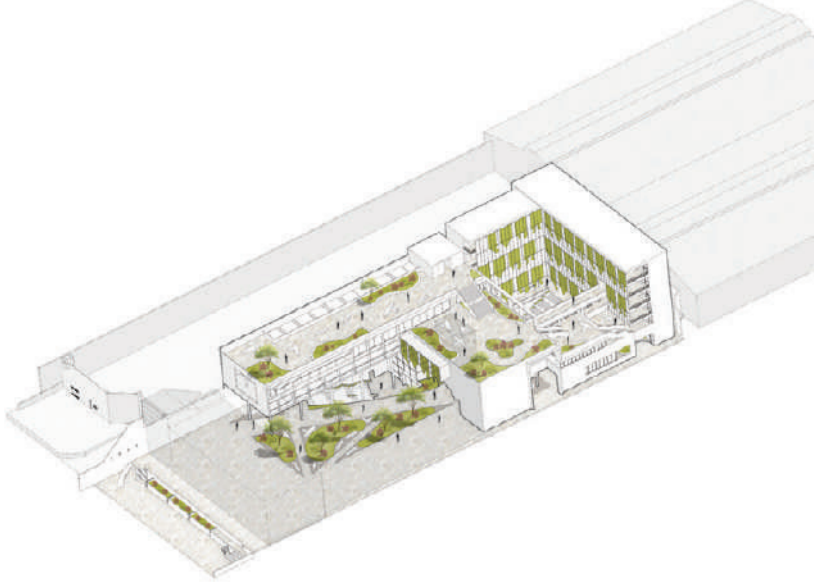

EQUIPAMIENTOS

CONCURSO UNIVERSIDAD ATE

Propuesta para campus universitario en Ate. La propuesta busca generar espacios in-between donde los alumnos puedan estudiar, compartir y protegerse del fuerte sol. El programa funcional tiene una cafetería, biblioteca, edificio de aulas. etc.

La propuesta escalonada y ajardinada genera una espiral de plazas de integración dentro de todo el edificio.



Grid Arquitectos, A+I
 Concurso Universidad Ate 900m2 | Proyectos minas y oficinas Komatsu 1000m2 | Centro de seguridad ciudadana , La Joya 900m2 | Club House y zonas comunes Zerkana 2 1,300.0m2 | Club House y zonas comunes Frontamar 2 1,300.0m2 | Club House y zonas comunes Zerkana 1,300.0m2 | Club House y zonas comunes Frontamar 1,300.0m2 | Oficinas y almacen central Viale 4,469.0m2 | Club House y zonas comunes Castillo 1,300.0m2 | Local Workshop Komatsu 478.0m2 | Actualización proyecto MUNA Pachacamac 80,000m2 | Detalles residencia religiosa 508.0m2 | Concurso Eco oficinas 13,753.0m2 | Diseño interior recepción Camposol 40.0m2 | Perfil Centro control ciudadano Ica 220.0m2 | Propuesta reforma del finario Hotel los Delfines 700.0m2 | Hotel Lodge Boutique Pucallpa 6,957.0m2 | Anteproyecto Galerías comerciales 6,564.0m2

Maya Ingenieros
 Proyecto Facultad de Minas UNM 6,700.0m2 | Propuesta Facultad de Ambientales UNM 6,300.0m2 | Estacionamiento 4 y 5 Mall Plaza Trujillo 25,468.0m2 | Estacionamiento 3 Mall Plaza Trujillo 8,000.0m2 | Remodelación OAC, Presidencia Republica 189.0m2 | Remodelación despacho presidencial 80.0m2 | Club House condominio Los Tronquitos 300.0m2 | Club House y zonas comunes Lunarena 1,200.0m2

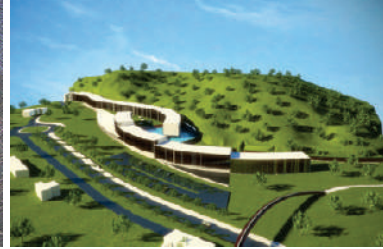

Amsa Arquitectura Barcelona

Guardería municipal en Castelldefels 1,089.0m² | Vestuarios colegio Josep pla, Sant Andreu 512.1m² | Adecuación interior Centro para entidades culturales 1,600.0m² | Nave para entidades Culturales en Begues 1,600.0m² | Diseño interior Teatro Castelldefels 2,112.0m² | Ampliación Guardería Begues 180.0m² | Fabrica de hielo , Barranca 505.0m² | Anteproyecto de Hotel en Begues 16,500.0 m² | Spa y Hotel en Braila/Rumania 6,090.0 m² Aparcamiento subterráneo La Rocalla, Castelldefels 8,200.0m² 4 naves industriales 2,870.5m²

AGR Arquitectos

Clinica Salud Mental 371.7m² | Reforma Zona Administrativa Colegio Rossevelt 318.2m² | Reforma interior Manuala Ramos 601.0m² | Reforma oficinas Recomac hi- tech 130.9m² | Ampliación de oficinas AGR 67.4m² | Proyecto reforma sede Andres Bello 662.4m² | Proyecto de oficinas Surco 57.1m²



Frontamar

Frontamar es un proyecto de condominio de playa situado en Chincha. El proyecto consta de 200 lotes y áreas comunes como canchas deportivas, club house, piscina, tiendas, oficinas, etc. El proyecto plantea un malecón frente a la playa y un boulevard interior que une los distintos amenities agregando así, valor a los terrenos posteriores.



Grid Arquitectos, A+I

Condominio Villa Natalia, Ica 35,000m² | Condominio de playa "Frontamar 2" Chincha 85,000m² | Condominio de Playa "El Castillo 2" Huarney 85,000m² | Condominio de playa "zerkana" Trujillo 80,000m² | Condominio de playa "Frontamar" Chincha 85,000m² | Condominio de Playa "El Castillo" Huarney 85,000m² | Proyecto adecuación de exteriores mall plaza Cayma 2,000 m² | Proyecto adecuación Mall Aventura arequipa 250m² | Proyecto diseño exteriores Mall Plaza Arequipa 1,200m² | Paisajismo hotel Pucallpa 10,500m² Concurso European Suiza

Maya Ingenieros

Condominio de playa LunarenaChincha 100,000m² | Proyecto condominio de campo/playa Chincha 70,000m² | Anteproyecto Habilitación urbana Chincha 50,000m² | Anteproyecto Habilitación urbana Sullana 75,000m² | Anteproyecto condominio y club de campo Coaylo 160,000m²

PROYECTOS URBANISMO | 27 PROYECTOS | 1,025,190m2 (102Ha)



Amsa Arquitectura
Proyecto urbanización Raval San Marti en Begues 19,052m2 | Proyecto reurbanización Calle Juanico, Sant Andreu 6,229m2 | Nuevos contenedores enterrados Sant Andreu 400m2 | Ampliación y paisajismo centro cívico Mompu 2,450m2 | Remodelación y mejora calles, Sant Andreu 10,013m2 | Remodelación y mejora calles Sant Andreu 8,343m2 | Remodelación y mejora calles Sant Andreu 12,951m2 | Remodelación y mejora calles Sant Andreu 20,102m2 | Modificación proyecto Virgen del carne S. Andreu 6,200m2
AGR Arquitectos
Paisajismo vivienda Iparragirre Coayllo 8,000m2 | Paisajismo vivienda Atoche Coayllo 7,500 m2



Plaza Sur

Anteproyecto de centro comercial en el sur de Lima donde se busca integrar el proyecto con su entorno marino con un boulevard con distintos amenities , acuarios, etc. El proyecto cuenta con mas de 50 tienda y una tienda ancla dedicada a supermercado asi como un grifo.

El trabajo paisajista es importante dentro de la propuesta como una forma de integración con el mar y sus visuales.



Grid Arquitectos, A+I

Veterinaria Dr Max 55m2 | Dunkin' donuts Vivanda Pezet 10.0m2 | Dunkin' donuts Vivanda Javier prado 10.0m2 | China Wok Jockey Plaza 70.0m2 | Anteproyecto local comercial Plaza Sur 13.000m2

Maya Ingenieros

Locales comerciales Mall Aventura Arequipa 5,600.0m2 | Locales comerciales Mall Aventura Arequipa 350.0m2 | Locales comerciales Mall Aventura Arequipa 1,700.0m2 | Reforma locales comerciales MA Arequipa 2,000.0m2 | Local Mi Banco Jauja 426.0m2
Local Mi Banco Trujillo 630.0m2 | Cafetería Martinika, Lince 117.0m2 | Modificación escalera MA Arequipa 100.0m2



Amsa Arquitectura
Local Loterías del estado 40.0m2 | Centro de estudios de idiomas 93.5m2 | Reforma local comercial Cafe124.5m2 | Centro estética Nuria Pascual 350.0m2 | Bar para teatro de Sant Andreu 112.8m2

Adolfo Chavez Arquitecto
Vivanda Javier Prado 2,211.0m2 | Vivanda Libertadores 1,439.0m2 | Vivanda Monterrico 2,327.0m2 | Vivanda Valle Hermoso 1,979.0m2 | Vivanda Dos de Mayo 2,586.0m2 | Vivanda Pezet 1,981.0m2 | Plaza Vea 2,112.0m2

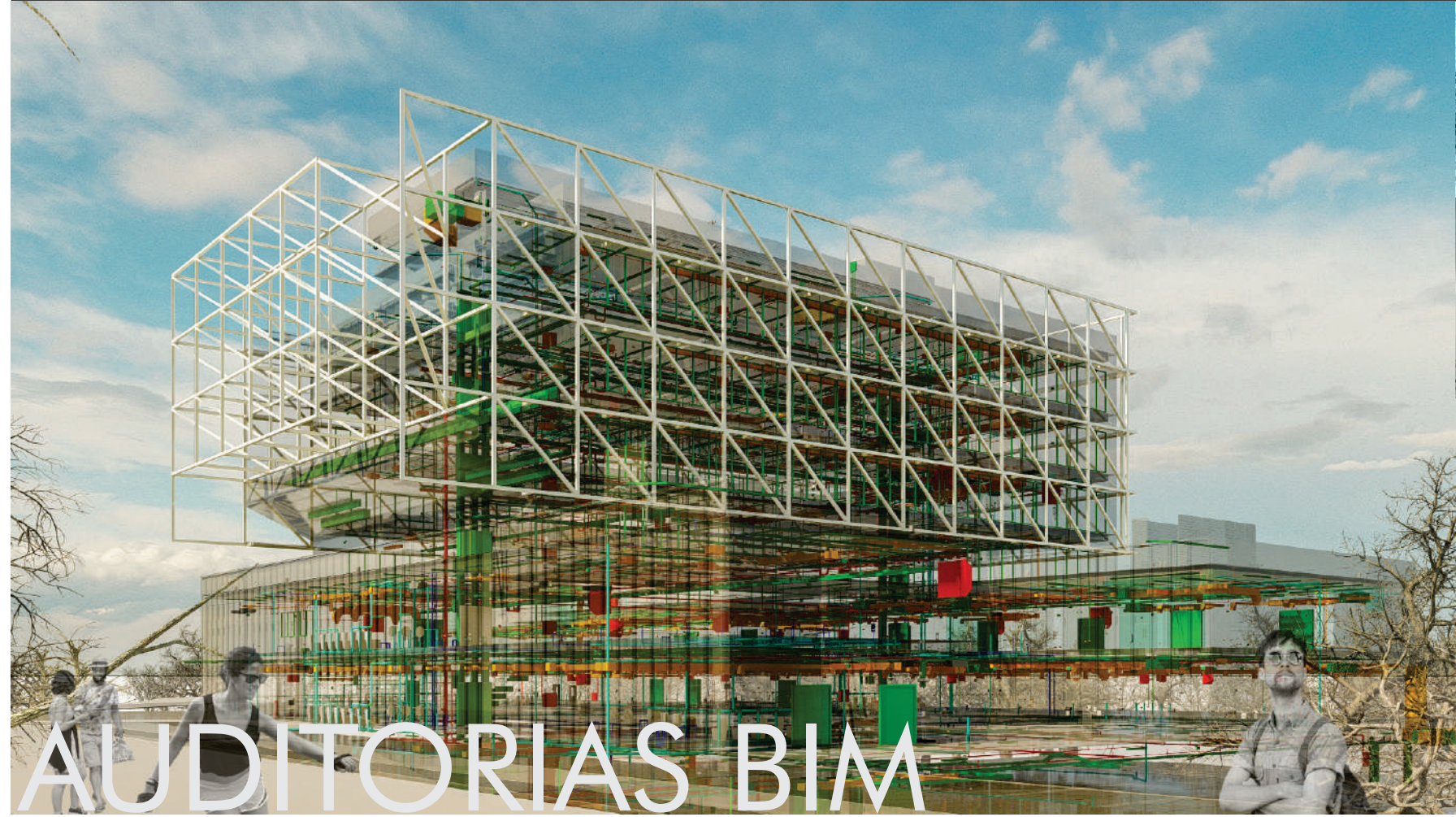

AUDITORIAS BIM

BIM UCSUR

Auditoria Bim de la nueva sede Ucsur, Se auditaron mas de 700 planos de un proyecto de mas de 20, 000m2. El proyecto contemplaba una nueva zona de aulas, auditorio, laboratorios, etc. El modelamiento Bim se realizo en un LOD 350



GRID Arquitectos , A+I

Auditoria BIM Cientifica Ate 20,000m² | Auditoria BIM Los Portales Colonial 17,000m² | Auditoria BIM Los Portales El mirador 17,200m² | Auditoria BIM Grimaldo 11,000m² | Auditoria BIM Base Naval Callao 44,800m² | Auditoria BIM Multifamiliar Aliaga 35,228m² | Auditoria BIM Multifamiliar Salazar 3,547m² | Auditoria BIM Multifamiliar Artinto 4,200m² | Auditoria BIM Multifamiliar Camelias 2,906m² | Auditoria BIM Multifamiliar Halcones 4,781m² | Auditoria Ampliacion Mall Bellavista 4,700m² | Auditoria BIM Multifamiliar Tudela y Varela 3,890m² | Auditoria BIM Multifamiliar Qolono 2,900m² | Auditoria BIM MultifamiliarGrau 24,150m² | Auditoria BIM Multifamiliar Reducto 32,170m² | Auditoria BIM MultifamiliarCostanera 12,000m² | Auditoria BIM Multifamiliar Aliaga 35,140m² | Auditoria Obras Mall Plaza Trujillo 16,000m² | BIM Instalaciones Panamericanos, VES 20,000m² | Auditoria BIM Hotel Marriot Miraflores 17,000m² | Auditoria BIM Vivienda 7,000m² | Auditoria BIM Vivienda 6,000m² | Auditoria Proyecto Mall Plaza Trujillo 20,000m²



Maya Ingenieros

Gerencia y auditoria Ampliacion Mall Aventura SA 114,000.0m2 | Auditoria BIM Stelar-Edifica 19,000.0m2 | Auditoria BIM Casa Ideal 8,000.0m2 | Auditoria BIM Leaf, Edifica 8,000.0m2 | Planos As Built Elite-Edifica 8,000.0m2 | Auditoria sede centro PC 10,000.0m2 | Auditoria Llano zapata-Edifica 6,000.0m2 | Auditoria BIM Tejada, Phorma 10,000.0m2 | Auditoria instalaciones Kenko 327.0m2 | Auditoria evacuacion MA Bellavista 313m2 | Auditoria instalaciones Banqueros,Ciudaris 7,875m2 | Auditoria Proyecto comunicaciones IFB 1,135m2 | Restaurantes Mall Aventura Plaza Trujillo 3,102.0m2 | Estacionamiento y Restaurantes MAP Arequipa 33,680.0m2 | Auditoria Oficinas HRLatam 200.0m2 | Carpa Motorplaza MAP Arequipa 1,530.0m2 | Modificacion urbana afectacion vial MAP Trujillo 32,399.0m2 | Auditoria Casa Puerto Madero 200.0m2 | Casa DLP 821.0m2 | Edificio Tejada Phorma 11,479.0m2 | Supervision BIM Nave Industrial Ilko10.960.0m2

Amsa Arquitectura

Comisaria Castelldefels, España 2,025.0m2 | Diseño de Plaza Autopista C32 Castelldefels, España 19,690.0m2

Chiesa di Santa Maria Di Lovernato Italia

En esta restauración de la iglesia de Santa María de Lovernato se busca, por un lado la restauración de cubiertas y fachadas debido a los problemas de infiltración y la restauración de los interiores, tanto a nivel del monumento como los frescos interiores. El proyecto destaca por una fachada con distintas texturas y una gran iluminación de los espacios interiores. La propuesta incluye una pequeña intervención urbana de iluminación y puesta en valor del entorno.

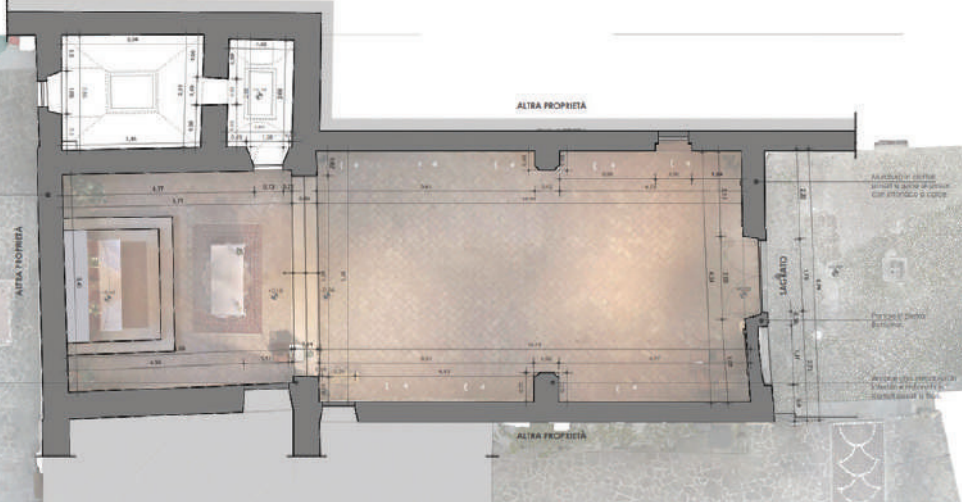
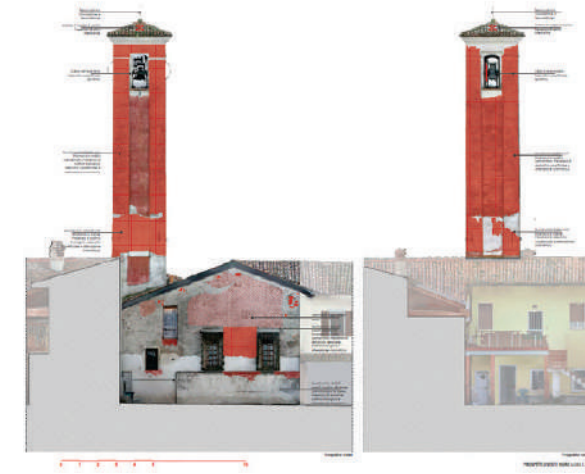

RESTAURACION